

## estudio caribe

C/ Armando Oscar Pacheco #125,  
Urb. Fernández, 2da. Sección, Santo Domingo, Rep. Dom.  
T. 809 567 4364  
www.estudiocaribe.net

**Arquitectura**  
Rubén Hernández Fontana C-00000  
Irina Angulo Luna C-00000

**Arquitecto Responsable:**  
Desale Pratt Van der Linde C-18623

**Firma autorizada:**

**Colaboradores:**  
Leopoldo Recio  
María del Pilar Nuñez

**Modelos BIM:**  
Rubén Hernández Fontana  
María del Pilar Nuñez  
Leopoldo Recio

**Modelos de trabajo y Maquetismo:**  
Scarlett Zimmermann  
Rubén Hernández Fontana

**Documentación:**  
Irina Angulo / Scarlett Zimmermann

**Consultores**  
IMESA Contratistas Eléctricos  
Sistema de Auto-Inspección  
Robinson Hernández C-11827

**Geotécnica y Sondeos Srl**  
Escuela Intermedia y Superior  
Ing. Rafael Pérez Pérez C-9754

**BIG Ingeniería**  
Escuela de Estudios  
Fernando González C-7688

**Firma autorizada**

**Heaven Construction**  
Escuela de Estudios y Proyectos  
Ing. Luis Romero C-9495

**Firma autorizada**

**Taveras Ingeniería & Servicios Srl**  
Escuela de Estudios y Proyectos  
Ing. Rubén Montero C-32427

**Firma autorizada**

**Ingeniería de Protección (Inprotec)**  
Escuela de Estudios y Proyectos

Publicaciones		
No.	Fecha	Notas
A	2/6/20	Este plano sustituye todos los anteriores

Propietario

**Oficinas Institucionales**  
**Minerd**

**Ministerio de Educación de**  
**la República Dominicana**  
**Av.Bolívar, Esq. Calle La**  
**Vega, Gascue**

**Firma Autorizada**

**Elevación Materialidad**  
**Particiones**

ANOTACIONES: Anotaciones 1 Anotaciones 2 10000-Proy-Edificios-01-2020		
ESCALA:	HOJA:	307
S/E	A1.00	de 307



C/ Armando Oscar Pacheco #128.  
Urb. Fernández. DN. Santo Domingo. Rep. Dom.  
t. 809.567.4364  
[www.estudiocaribe.net](http://www.estudiocaribe.net)

**Arquitectura**  
Rubén Hernández Fontana C-00000  
Irina Angulo Luna C-00000

Arquitecto Responsable:  
Devaki Pratt Van der Linde

---

 firma autorizada:

**Colaboradores:**  
Leopoldo Recio  
María del Pilar Nuñez

**Modelos Bim:**  
Rubén Hernández Fontana  
María del Pilar Nuñez  
Leopoldo Recio

**Modelos de trabajo y Maquetismo:**  
Scarlet Zimmermann  
Rubén Hernández Fontana

**Documentación:**  
Irina Angulo / Scarlet Zimmermann

**Consultores**  
**IMESA Contratistas Eléctricos**  
*Sistema de Aire Acondicionado*  
Robinson Henriquez C-11827

**Geotécnica y Sondeos Srl**  
Estudios Geotécnicos y de Suelos  
Ing. Rafael Pérez Pérez C-9754

**BOG Ingeniería**  
Diseño de Estructuras  
Fernando González C-7688

---

**firma autorizada**

**Heaven Construction**  
Diseño Eléctrico y Mecánica  
Ing. Luis Romero C-9495

---

firma autorizada

**Taveras Ingeniería & Servicios Srl**  
Oficina Hidrosanitaria y de Drenaje Pluvial  
Ing. Rabel Montero C-32427

---

 firma autorizada

**Ingeniería de Protección (Inprotec)**  
Controles de Acceso y CCTV

## Publicaciones

No.	Fecha	Notas
A	2/6/20	Este plano sustituye todos los anteriores

Propietario

**Oficinas Institucionales**  
**Minerd**

Ministerio de Educación  
la República Dominicana  
Av.Bolivar, Esq. Calle La  
Vega, Gascue

Firma Autorizada

### Planta Arquitectónica Amueblada Tercer Nivel Soterrado

ANOTACIONES:  
Anotaciones 1  
Anotaciones 2  
191608-Mod-Publicacio1.mxd

ESCALA:	HOJA:	10
1:100	A1.06	de
		307

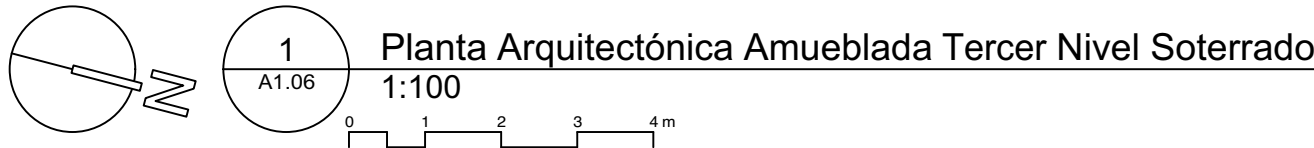

**NOTA:** En los niveles soterrados las particiones están identificadas en las plantas amuebladas

PANEL VERRIO DOBLE	PANEL VERRIO SINGLO	PANEL SOLIDO	PANEL SOLIDO - VERRIO	PANEL VERRIO - SOLIDO	P BATEANTE SOLIDA	P BATEANTE VERRIO	F CORREDO SOLIDA	F CORREDO VERRIO
0,80m <sup>2</sup>	0,80m <sup>2</sup>	7,92m <sup>2</sup>	0,80m <sup>2</sup>	0,80m <sup>2</sup>	(1)	(1)	(2)	(2)

© El contenido de este documento está protegido por la ley 20-00 de propiedad industrial y la ley 45-00 de derecho de autor, siendo propiedad intelectual e industrial de Modo Forma Srt, en consecuencia no podrá ser modificado ni reproducido bajo ninguna circunstancia sin el consentimiento de Modo Forma Srt. Todos los derechos están reservados.



PANEL VIERNO DOBLE	PANEL VIERNO SENCILLO	PANEL SOLIDO	PANEL SOLIDO + VIERNO	PANEL VIERNO + SOLIDO	P. BATERIE SOLIDA	P. BATERIE VIERNO	P. CORREDIZA SOLIDA	P. CORREDIZA VIERNO
PVD	PVS	PS	PS+V	PV+S	PS-S	PB-S	PC-S	PC-V
0.00m²	0.00m²	7.92m²	0.00m²	0.00m²	(1)	(0)	(0)	(0)

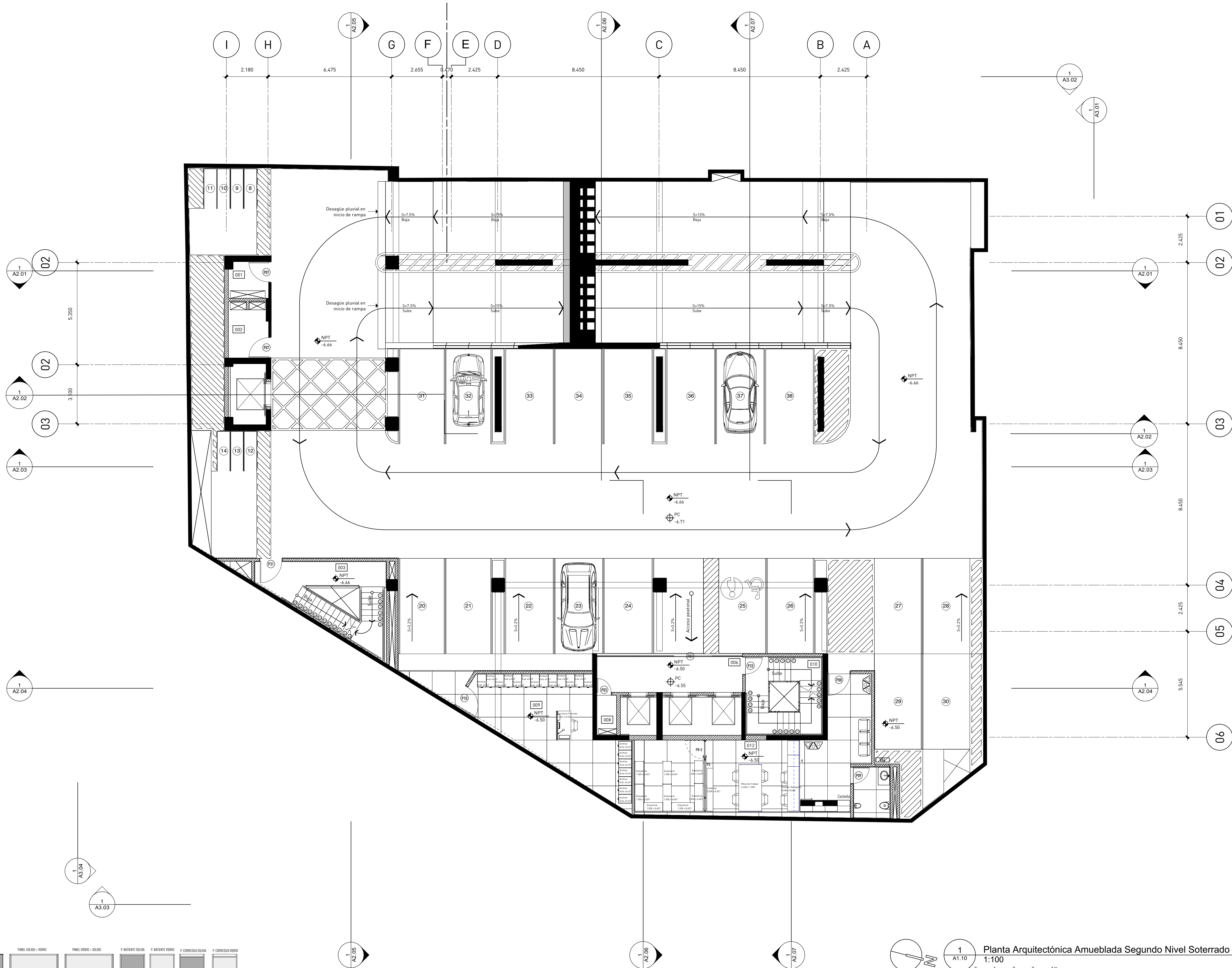

Planta Arquitectónica Amueblada Segundo Nivel Soterrado  
1:100

NOTA: En los niveles soterrados las particiones están identificadas en las plantas amuebladas



estudio caribe

C/ Armando Oscar Pacheco #125,  
Urb. Fernández, 2da. Sección, Santo Domingo, Rep. Dom.  
T. 809.567.4364  
www.estudiocaribe.net

**Arquitectura**  
Rubén Hernández Fontana C-00000  
Irina Angulo Luna C-00000

**Arquitecto Responsable:**  
Desale Pratt Van der Linde C-18623

**Firma autorizada:**

**Colaboradores:**  
Leopoldo Recio  
María del Pilar Nuñez

**Modelos BIM:**  
Rubén Hernández Fontana  
María del Pilar Nuñez  
Leopoldo Recio

**Modelos de trabajo y Maquetismo:**  
Scarlett Zimmermann  
Rubén Hernández Fontana

**Documentación:**  
Irina Angulo / Scarlett Zimmermann

**Consultores**  
IMESA Contratistas Eléctricos  
Sistema de Auto-Monitoreo  
Robinson Hernández C-11827

**Geotécnica y Sondeos Srl**  
Estudio Geotécnico y Sondeos  
Ing. Rafael Pérez Pérez C-9754

**B0G Ingeniería**  
Diseño de Estructuras  
Fernando González C-7688

**Firma autorizada**

**Heaven Construction**  
Bases Eléctricas y Mecánicas  
Ing. Luis Romero C-9495

**Firma autorizada**

**Taveras Ingeniería & Servicios Srl**  
Diseño, Montaje y Mantenimiento de Equipos  
Ing. Rabel Montero C-32427

**Firma autorizada**

**Ingeniería de Protección (Inprotec)**  
Control de Acceso y CCTV

**Publicaciones**

No.	Fecha	Notas
A	2/6/20	Este plano sustituye todos los anteriores

Propietario

**Oficinas Institucionales Minerd**

**Ministerio de Educación de la República Dominicana**  
Av. Bolívar, Esq. Calle La Vega, Gascue

**Firma Autorizada**

**Planta Arquitectónica Amueblada Segundo Nivel Soterrado**

ANOTACIONES:  
Anotaciones 1  
Anotaciones 2  
www.estudiocaribe.net

ESCALA: 1:100  
HOJA: A1.10  
14 de 307



PANEL VIERNO DOBLE	PANEL VIERNO SENCILLO	PANEL SOLIDO	PANEL SOLIDO + VIERNO	PANEL VIERNO + SOLIDO	P. BATERIE SOLIDA	P. BATERIE VIERNO	P. CORREDOR SOLIDA	P. CORREDOR VIERNO
PVD	PVS	PS	PS+V	PV+S	PS-S	PB-V	PC-S	PC-V
0.00m²	0.00m²	11.91m²	0.00m²	11.88m²	(1)	(1)	(0)	(1)

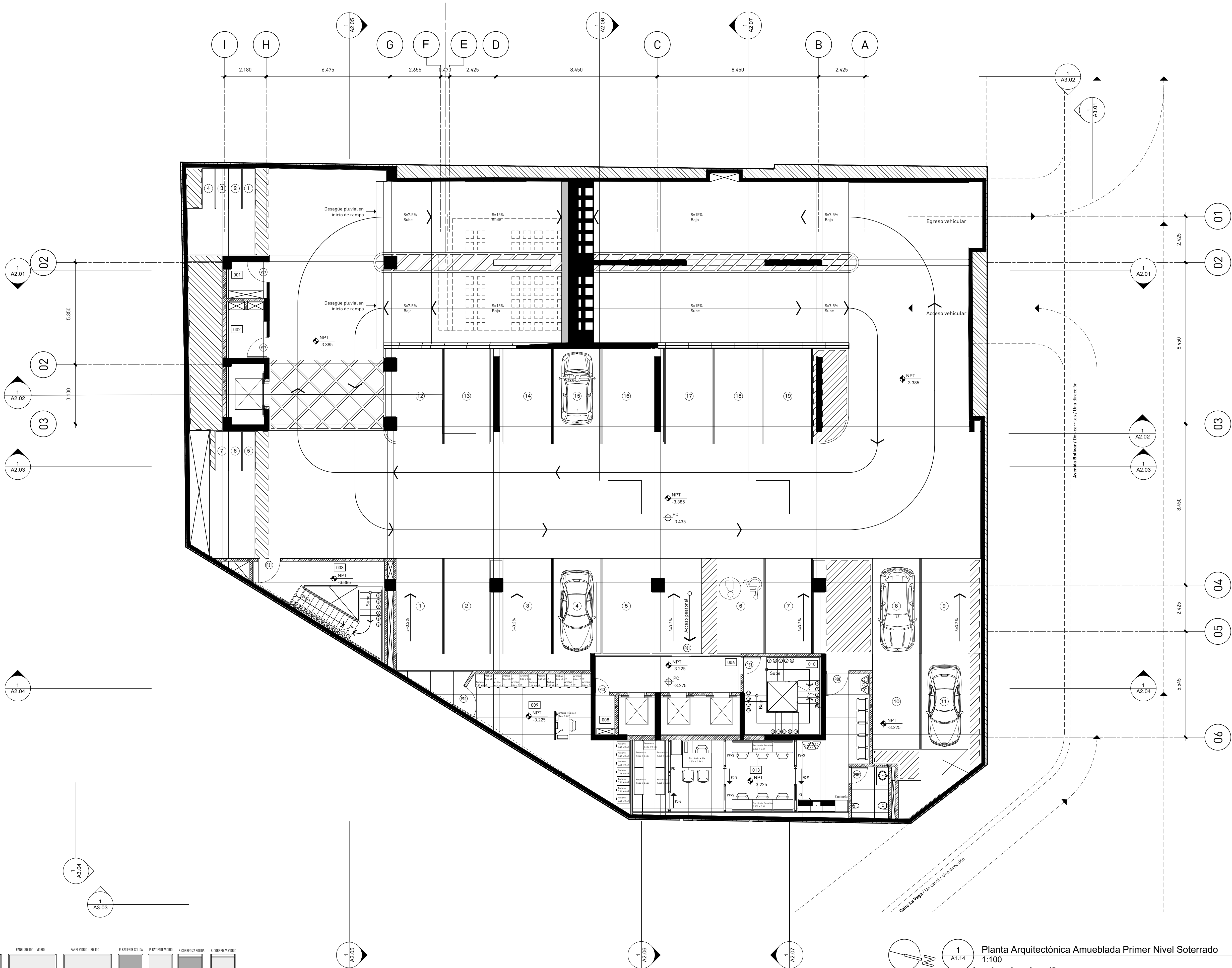

NOTA: En los niveles soterrados las particiones están identificadas en las plantas amuebladas

TABLA DE ESPACIOS		
Número	Espacio	
001	Instalaciones Sanitarias	
002	Instalaciones Eléctricas	
003	Escalera de emergencias	
004	Cuarto de Planta Eléctrica	
005	Cuarto de Bombas	
006	Vestibulo	
007	Cuarto de choferos	
008	Cuarto de A/C	
009	Zona de archivo muerto	
010	Escalera principal	
011	Dpto. de mantenimiento	
012	Dpto. de tecnología	
013	Dpto. de seguridad	
014	Baño dispensario médico	
015	Dispensario médico	
016	Pasillo	
017	Baño de damas	
018	Baño de caballeros	
019	Janitor/ Depósito	
020	Cafeteria	
021	Lobby	
022	Módulo de info. y seguridad	
023	Pago de cheques/ recepción de facturas	
024	Depósito Refrigerado de Desechos Sólidos	
025	Depósito Refrigerado desechos Oficina	
026	Terraza Cafeteria	
027	Garita de parqueo	
028	Cuarto de servidores	
029	Cuarto de conservación	
030	Kitchenette	
031	Estación de lactancia	
032	Área de Oficinas	
033	Cuarto paneles solares	
034	Terraza nivel de cubierta	
035	Acceso a escalilla módulo principal	
036	Acceso a escalilla módulo de servicios	
037	Oficina de Libre Acceso a la Información	
038	Cuarto Bombas Contraincendios	
039	Cisterna	
040	Séptico	

No.	Fecha	Notas
A	2/6/20	Este plano sustituye todos los anteriores



PANEL VIERNO DOBLE	PANEL VIERNO SENCILLO	PANEL SOLIDO	PANEL SOLIDO + VIERNO	PANEL VIERNO + SOLIDO	P. BATERIA SOLIDA	P. BATERIA VIERNO	P. CORREDIZA SOLIDA	P. CORREDIZA VIERNO
PVD	PVS	PS	PS+V	PV+S	PS-S	PB-V	PC-S	PC-V
0.00m²	18.75m²	16.81m²	0.00m²	19.72m²	(01)	(01)	(01)	(2)



TABLA DE ESPACIOS		
Número	Espacio	
001	Instalaciones Sanitarias	
002	Instalaciones Eléctricas	
003	Escalera de emergencias	
004	Cuarto de Planta Eléctrica	
005	Cuarto de Bombas	
006	Vestibulo	
007	Cuarto de choferes	
008	Cuarto de A/C	
009	Zona de archivo muerto	
010	Escalera principal	
011	Dpto. de mantenimiento	
012	Dpto. de tecnología	
013	Dpto. de seguridad	
014	Baño dispensario médico	
015	Dispensario médico	
016	Pasillo	
017	Baño de damas	
018	Baño de caballeros	
019	Janitor/ Depósito	
020	Cafeteria	
021	Lobby	
022	Módulo de info. y seguridad	
023	Pago de cheques/ recepción de facturas	
024	Depósito Refrigerado de Desechos Sólidos	
025	Depósito Refrigerado desechos Oficina	
026	Terraza Cafeteria	
027	Garita de parqueo	
028	Cuarto de servidores	
029	Cuarto de conserjería	
030	Kitchenette	
031	Estación de lactancia	
032	Área de Oficinas	
033	Cuarto paneles solares	
034	Terraza nivel de cubierta	
035	Acceso a escalilla módulo principal	
036	Acceso a escalilla módulo de servicios	
037	Oficina de Libre Acceso a la información	
038	Cuarto Bombas Contra incendios	
039	Cisterna	
040	Séptico	



estudio caribe

C/ Armando Oscar Pacheco #125.  
Urb. Fernández, 2da. Santo Domingo, Rep. Dom.  
T. 809.567.4364  
www.estudiocaribe.net

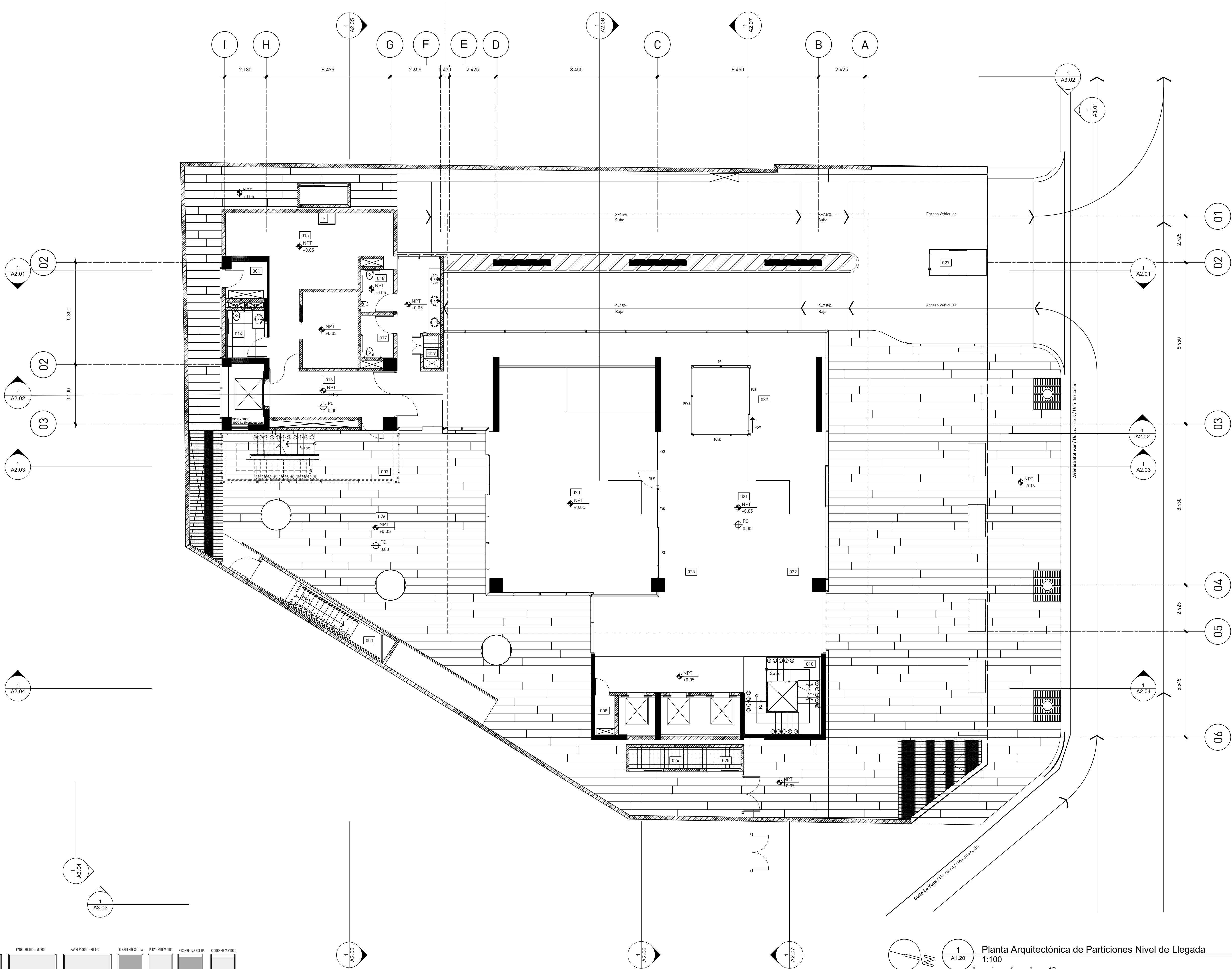
**Arquitectura**  
Rubén Hernández Fontana C-00000  
Irina Angulo Luna C-00000

**Arquitecta Responsable:**  
Desale Pratt Van der Linde C-18623

**Firma autorizada:**

**Colaboradores:**  
Leopoldo Recio  
María del Pilar Nuñez

**Modelos BIM:**  
Rubén Hernández Fontana  
María del Pilar Nuñez  
Leopoldo Recio

**Modelos de trabajo y Maquetismo:**  
Scarlett Zimmermann  
Rubén Hernández Fontana

**Documentación:**  
Irina Angulo / Scarlett Zimmermann

**Consultores**  
IMESA Contratistas Eléctricos  
Sistema de Auto Monitoreo  
Robinson Hernández C-11827

**Geotécnica y Sondeos Srl**  
Escuela Superior Politécnica  
Ing. Rafael Pérez Pérez C-9754

**B06 Ingeniería**  
Escuela de Estudios  
Fernando González C-7688

**Firma autorizada**

**Heaven Construction**  
Banco Eléctrico / Mecánico  
Ing. Luis Romero C-9495

**Firma autorizada**

**Taveras Ingeniería & Servicios Srl**  
Banco de Alimentos y Alimentos  
Ing. Rabel Montero C-32427

**Firma autorizada**

**Ingeniería de Protección (Inprotec)**  
Control de Acceso y CCTV

Publicaciones			
No.	Fecha	Notas	
A	21/6/20	Este plano sustituye todos los anteriores	

Propietario  
**Oficinas Institucionales Minerd**

**Ministerio de Educación de la República Dominicana**  
**Av. Bolívar, Esq. Calle La Vega, Gascue**

**Firma Autorizada**

**Planta Arquitectónica de Particiones Nivel de Llegada**

**ANOTACIONES:**  
Anotaciones 1  
Anotaciones 2  
www.estudiocaribe.net  
**ESCALA:** 1:100 **HOJA:** A1.20 **24 de 307**

PANEL VIERNO DOBLE	PANEL VIERNO SENCILLO	PANEL SOLID DO	PANEL SOLIDOS - VIERNO	PANEL VIERNO - SOLIDO	P. BATERIE SOLIDA	P. BATERIE VIERNO	P. CORREDIZA SOLIDA	P. CORREDIZA VIERNO
0.00m²	93.36m²	55.10m²	48.00m²	186.95m²	(0)	(1)	(0)	(13)

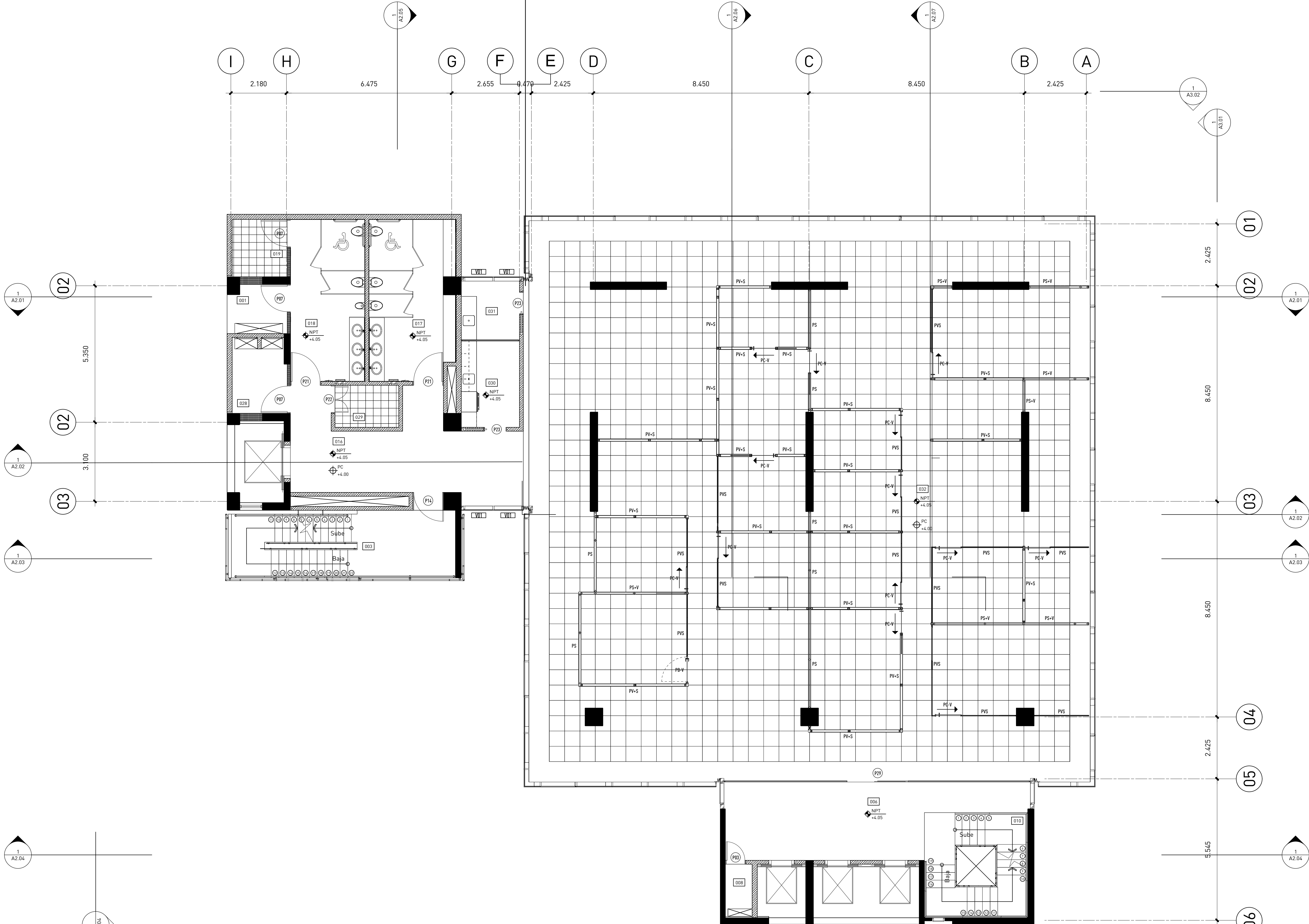
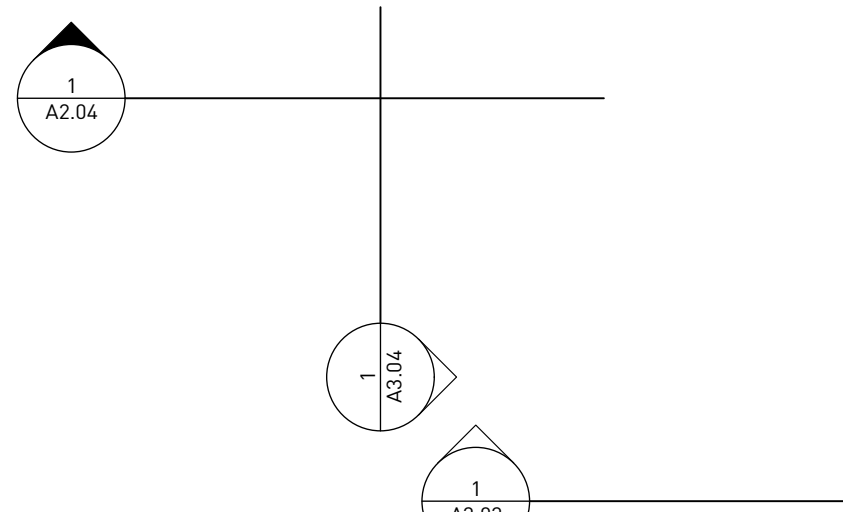

Planta Arquitectónica de Particiones Segundo Nivel  
1:75

TABLA DE ESPACIOS	
Número	Espacio
001	Instalaciones Sanitarias
002	Instalaciones Eléctricas
003	Escalera de emergencias
004	Cuarto de Planta Eléctrica
005	Cuarto de Bombas
006	Vestibulo
007	Cuarto de choferos
008	Cuarto de A/C
009	Zona de archivo muerto
010	Escalera principal
011	Dpto. de mantenimiento
012	Dpto. de tecnología
013	Dpto. de seguridad
014	Baño dispensario médico
015	Dispensario médico
016	Pasillo
017	Baño de damas
018	Baño de caballeros
019	Janitor/ Depósito
020	Cafeteria
021	Lobby
022	Módulo de info. y seguridad
023	Pago de cheques/ recepción de facturas
024	Depósito Refrigerado de Desechos Sólidos
025	Depósito Refrigerado desechos Oficina
026	Terraza Cafeteria
027	Garita de parqueo
028	Cuarto de servidores
029	Cuarto de conserjería
030	Kitchenette
031	Estación de lactancia
032	Área de Oficinas
033	Cuarto paneles solares
034	Terraza nivel de cubierta
035	Acceso a escalilla módulo principal
036	Acceso a escalilla módulo de servicios
037	Oficina de Libre Acceso a la Información
038	Cuarto Bombas Contraincendios
039	Cisterna
040	Séptico

No.	Fecha	Notas
A	2/6/20	Este plano sustituye todos los anteriores



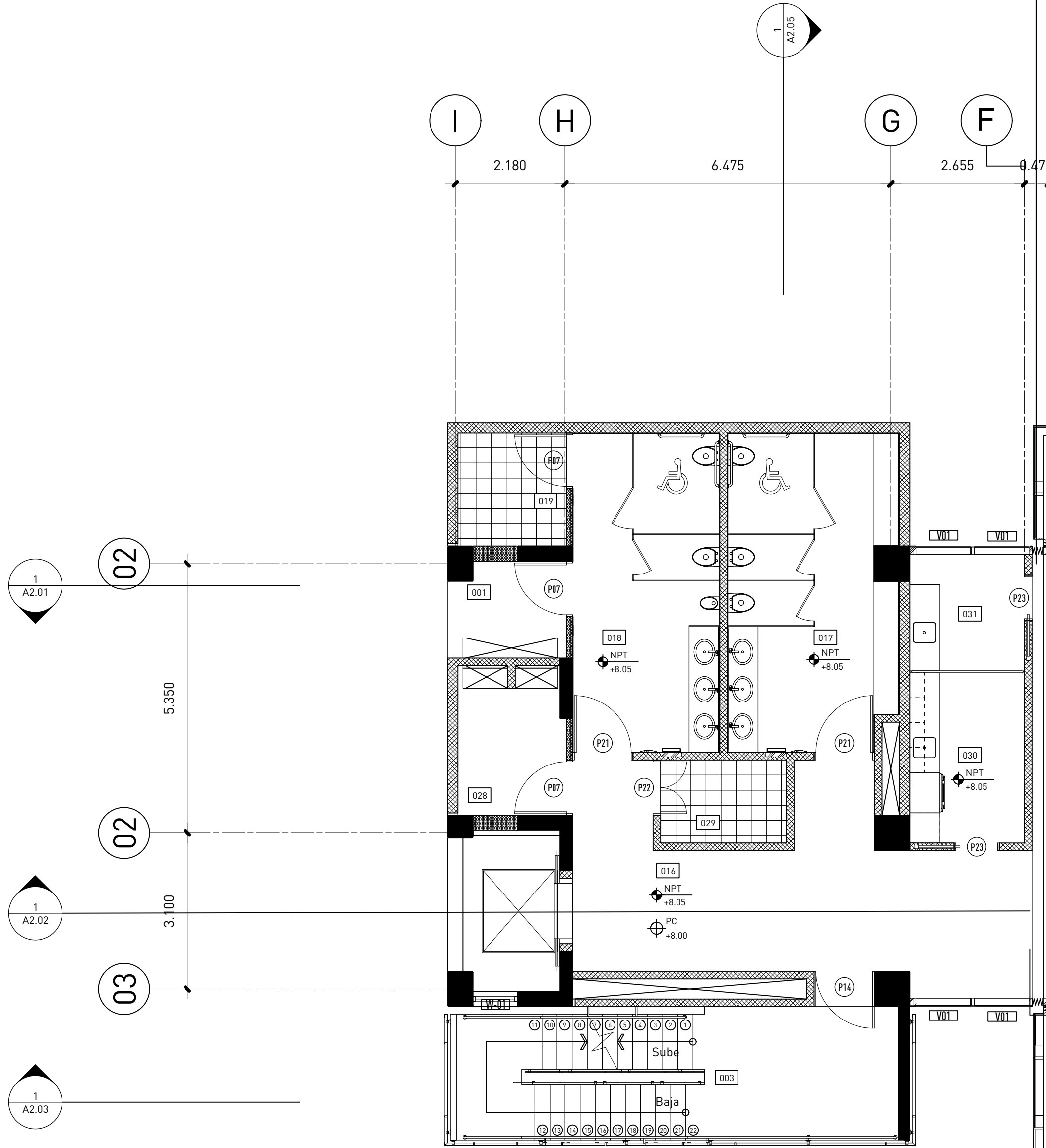
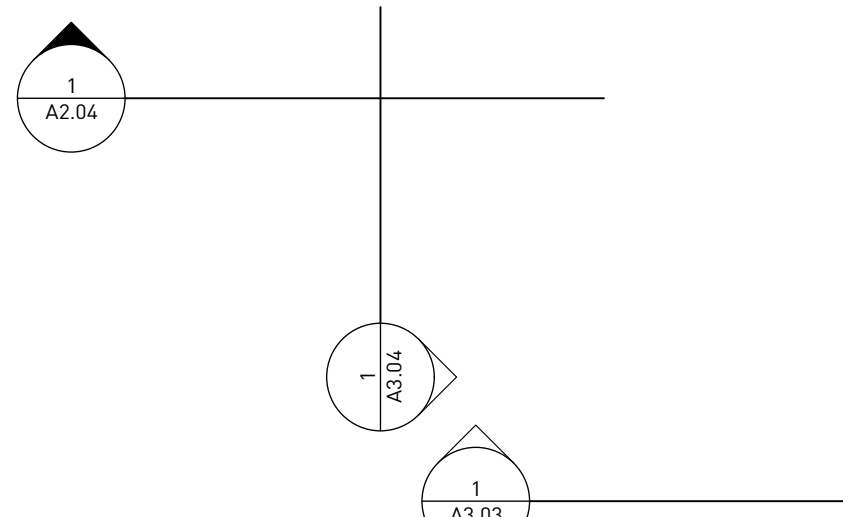
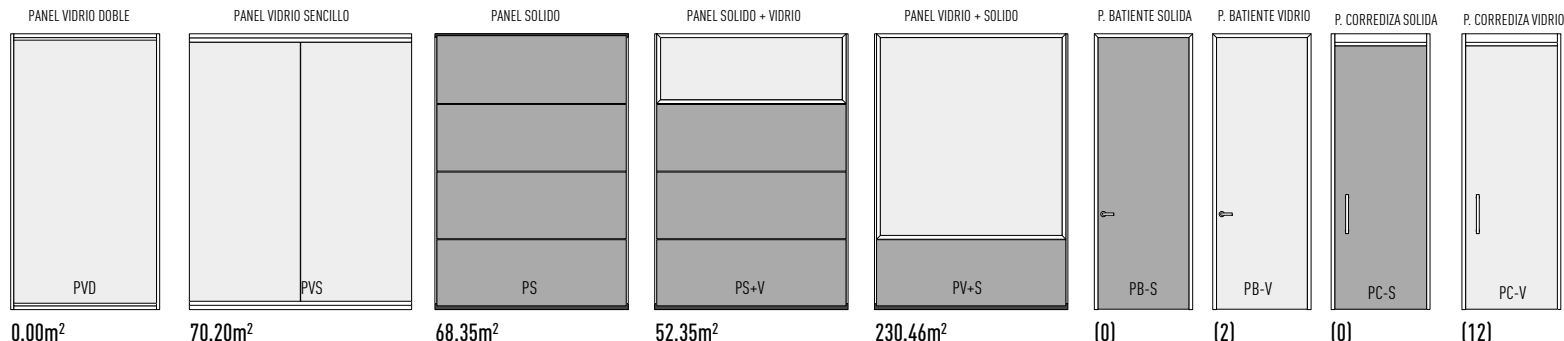

PANEL VIERNO DOBLE	PANEL VIERNO SENCILLO	PANEL SOLID DO	PANEL SOLIDO - VIERNO	PANEL VIERNO - SOLIDO	P. BATERIA SOLIDA	P. BATERIA VIERNO	P. CORREDIZA SOLIDA	P. CORREDIZA VIERNO
PVD	PVS	PS	PS+V	PV+S	PS-S	PB-V	PC-S	PC-V
0.00m²	55.00m²	31.35m²	17.42m²	157.35m²	(01)	(11)	(01)	(11)



TABLA DE ESPACIOS	
Número	Espacio
001	Instalaciones Sanitarias
002	Instalaciones Eléctricas
003	Escalera de emergencias
004	Cuarto de Planta Eléctrica
005	Cuarto de Bombas
006	Vestibulo
007	Cuarto de choferos
008	Cuarto de A/C
009	Zona de archivo muerto
010	Escalera principal
011	Dpto. de mantenimiento
012	Dpto. de tecnología
013	Dpto. de seguridad
014	Baño dispensario médico
015	Dispensario médico
016	Pasillo
017	Baño de damas
018	Baño de caballeros
019	Janitor/ Depósito
020	Cafetería
021	Lobby
022	Módulo de info. y seguridad
023	Pago de cheques/ recepción de facturas
024	Depósito Refrigerado de Desechos Sólidos
025	Depósito Refrigerado desechos Oficina
026	Terraza Cafetería
027	Garita de parqueo
028	Cuarto de servidores
029	Cuarto de conserjería
030	Kitchenette
031	Estación de lactancia
032	Área de Oficinas
033	Cuarto paneles solares
034	Terraza nivel de cubierta
035	Acceso a escalilla módulo principal
036	Acceso a escalilla módulo de servicios
037	Oficina de Libre Acceso a la Información
038	Cuarto Bombas Contraincendios
039	Cisterna
040	Séptico



## estudio caribe

C/ Armando Oscar Pacheco #135.  
Urb. Fernández, DM, Santo Domingo, Rep. Dom.  
T. 809.567.4364  
www.estudiocaribe.net

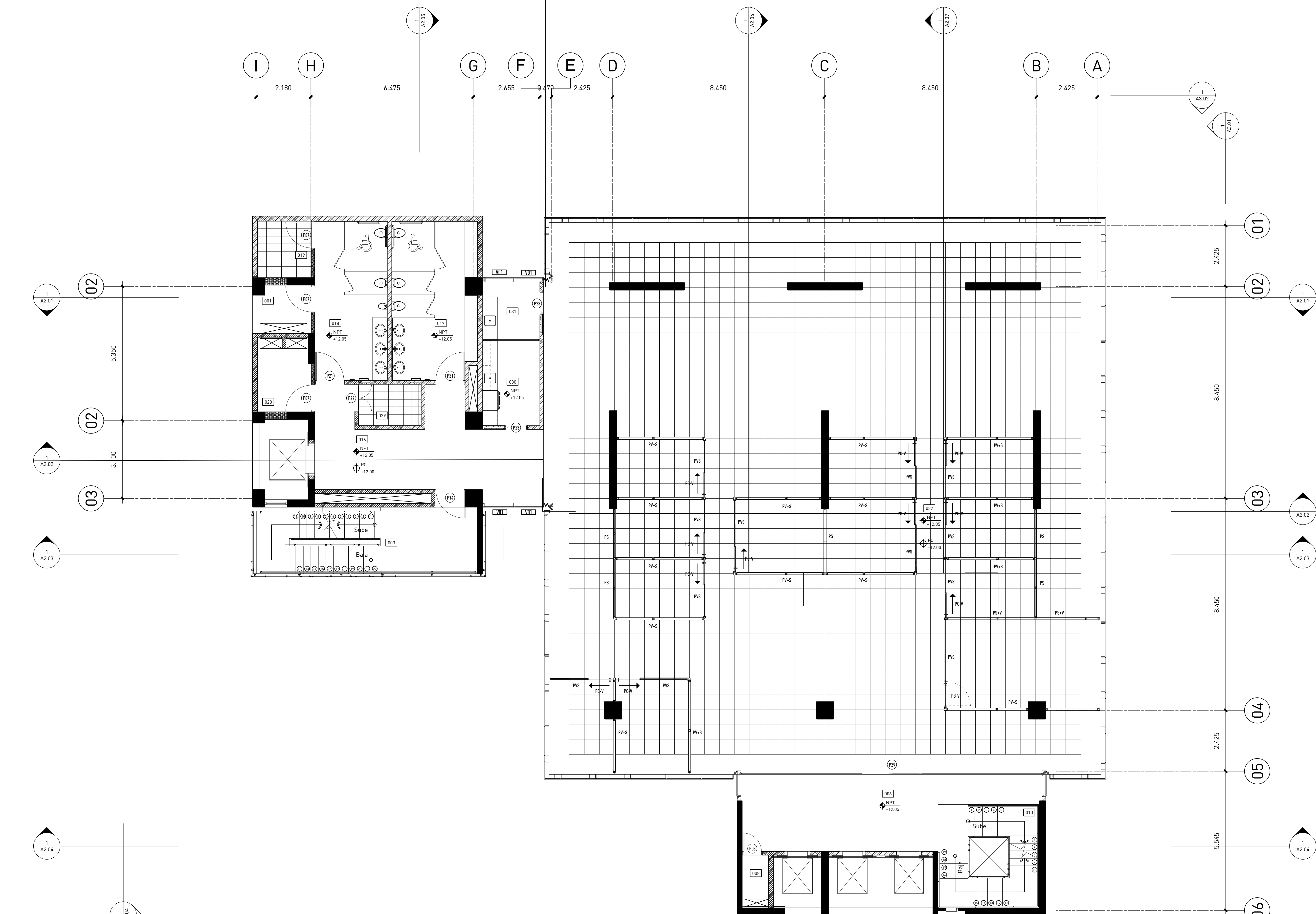
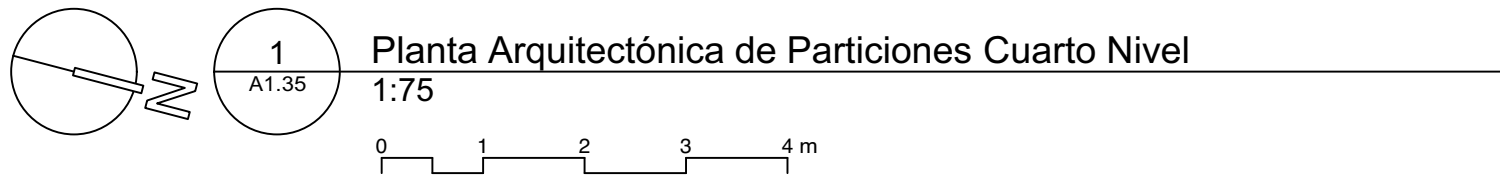
**Arquitectura**  
Rubén Hernández Fontana C-00000  
Irina Angulo Luna C-00000

**Arquitecto Responsable:**  
Desale Pratt Van der Linde C-18623

**Firma autorizada:**

**Colaboradores:**  
Leopoldo Recio  
María del Pilar Nuñez

**Modelos BIM:**  
Rubén Hernández Fontana  
María del Pilar Nuñez  
Leopoldo Recio

**Modelos de trabajo y Maquetismo:**  
Scarlett Zimmermann  
Rubén Hernández Fontana

**Documentación:**  
Irina Angulo / Scarlett Zimmermann

**Consultores**  
IMESA Contratistas Eléctricos  
Robinson Hernández C-11827

**Geotécnica y Sondeos Srl**  
Ing. Rafael Pérez Pérez C-9754

**B0G Ingeniería**  
Fernando González C-7688

**Firma autorizada**

**Heaven Construction**  
Ing. Luis Romero C-9495

**Firma autorizada**

**Taveras Ingeniería & Servicios Srl**  
Ing. Rabel Montero C-32427

**Firma autorizada**

**Ingeniería de Protección (Inprotec)**  
Control de Acceso y CCTV

Publicaciones			
No.	Fecha	Notas	
A	2/6/20	Este plano sustituye todos los anteriores	

Propietario

**Oficinas Institucionales Minerd**

**Ministerio de Educación de la República Dominicana**  
Av. Bolívar, Esq. Calle La Vega, Gascue

**Firma Autorizada**

## Planta Arquitectónica de Particiones Cuarto Nivel

**ANOTACIONES:**  
Anotaciones 1  
Anotaciones 2  
www.mec.gov.do  
**ESCALA:** 1:100 **HOJA:** A1.35 **39 de 307**



PANEL VIERNO DOBLE	PANEL VIERNO SENCILLO	PANEL SOLID DO	PANEL SOLIDO - VIERNO	PANEL VIERNO - SOLIDO	P. BATERIE SOLIDA	P. BATERIE VIERNO	P. CORROSIVA SOLIDA	P. CORROSIVA VIERNO
PVD	PVS	PS	PS-V	PV-S	PB-S	PB-V	PC-S	PC-V
0.00m²	62.35m²	41.15m²	55.10m²	197.30m²	(0)	(6)	(1)	(10)

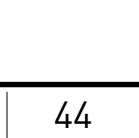
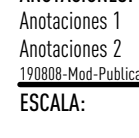
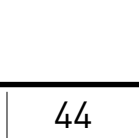
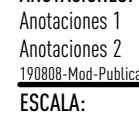
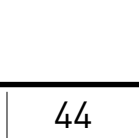
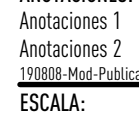
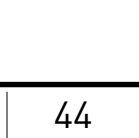
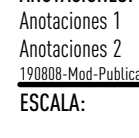
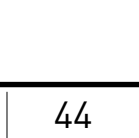
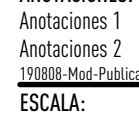
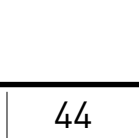
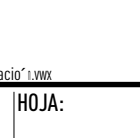
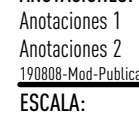
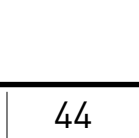
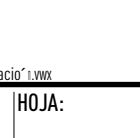
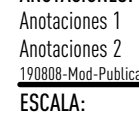
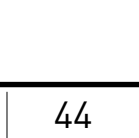
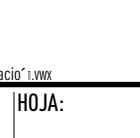
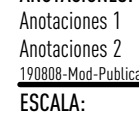
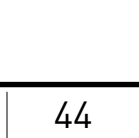
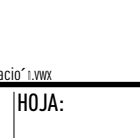
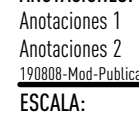
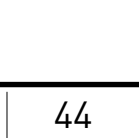
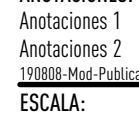
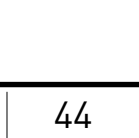
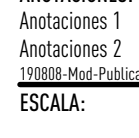
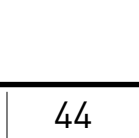
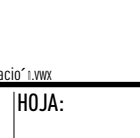
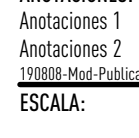
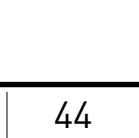
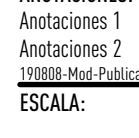
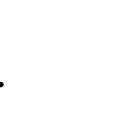
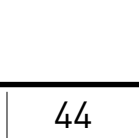
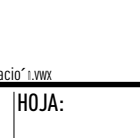
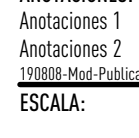
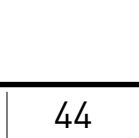
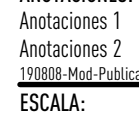
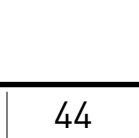
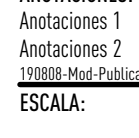
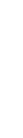
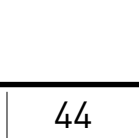
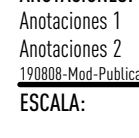
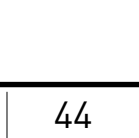
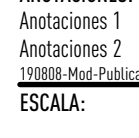
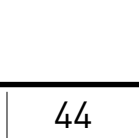
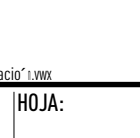
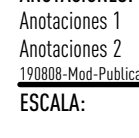
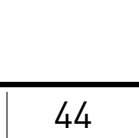
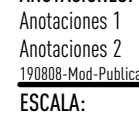
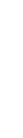
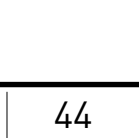
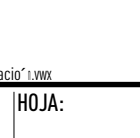
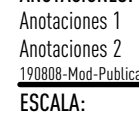
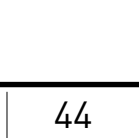
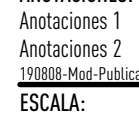
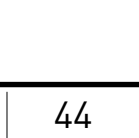
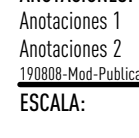
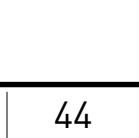
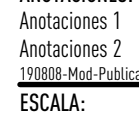
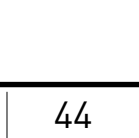
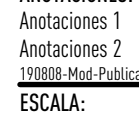
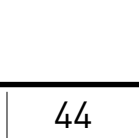
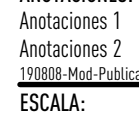
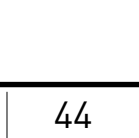
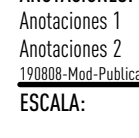
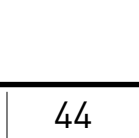
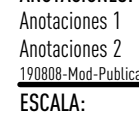
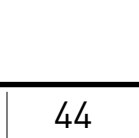
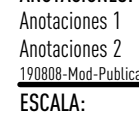
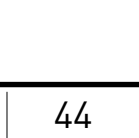
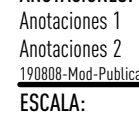
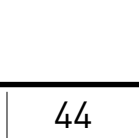
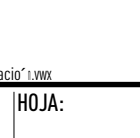
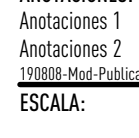
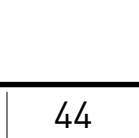
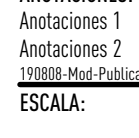
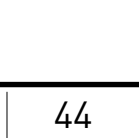
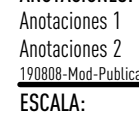
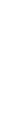
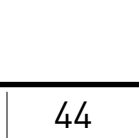
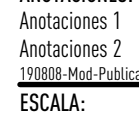
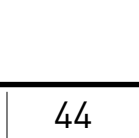
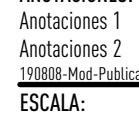
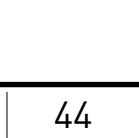
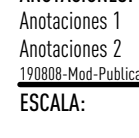
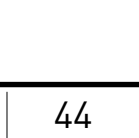
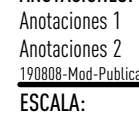
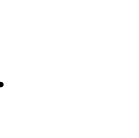
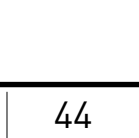
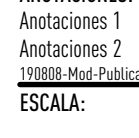
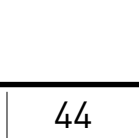
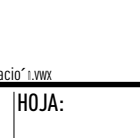
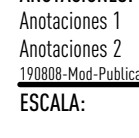
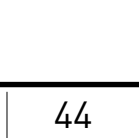
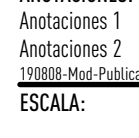
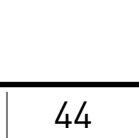
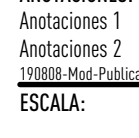
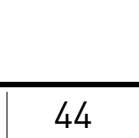
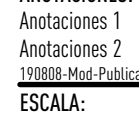
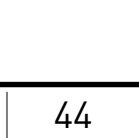
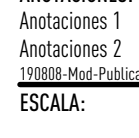
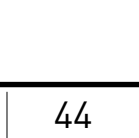
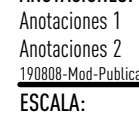
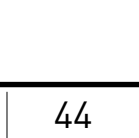
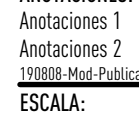
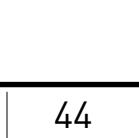
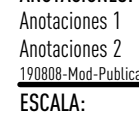
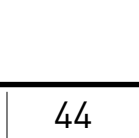
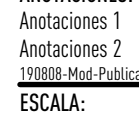
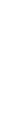
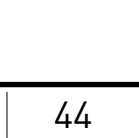
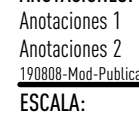
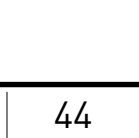
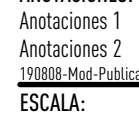
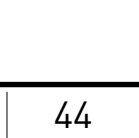
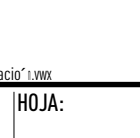
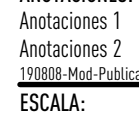
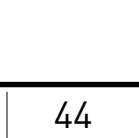
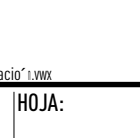
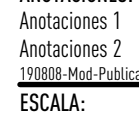
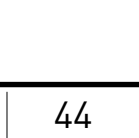
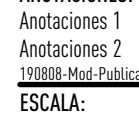
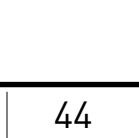
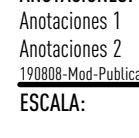
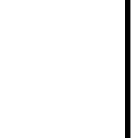
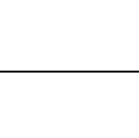
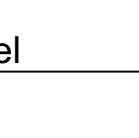
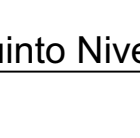
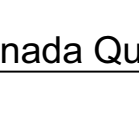
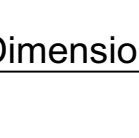
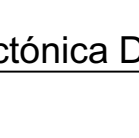
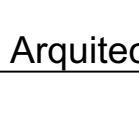
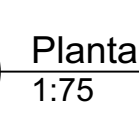
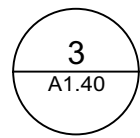
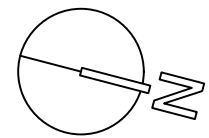
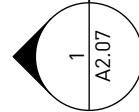
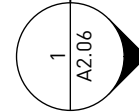
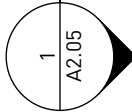



lectura	
ernández Fontana	C-00000
ulo Luna	C-00000

**Autores:**  
Recio  
Pilar Nuñez

**s Bim:**  
ernández Fontana  
l Pilar Nuñez  
Recio

**de trabajo y Maquetismo:**  
 Zimmermann  
 Hernández Fontana

**Representación:**  
Julio / Scarlet Zimmermann

**Contratistas Eléctricos**  
Acondicionado  
Henríquez C-11827

ica y Sondeos Srl  
técnicos y de Suelos  
al Pérez Pérez C-0754

Enfermería  
Estudiantes  
González C-7688

Construction  
co y Mecánica  
Romero C-9495

**Ingeniería & Servicios Srl**  
Monitoreo y de Drenaje Pluvial  
El Montero C-32427

Agencia de Protección (Inprotec)  
Acceso y CCTV

## Conclusiones

Fecha	Notas
2/6/20	Este plano sustituye todos los anteriores

tario

**Clinicas Institucionales**  
**Perd**

Ministerio de Educación  
República Dominicana  
Bolívar, Esq. Calle La  
Gascue

---

erizada

**nta Arquitectónica**  
**Particiones Sexto**  
**el**

ONES:  
mes 1  
mes 2

00	HOJA: A1.45	49 de 307
----	----------------	-----------------

